

BASIC PERSONA IMPRENDITORE

PRIMA

Sintesi Evidenze	
Protesti	No
Pregiudizievoli di Conservatoria	No
Fallimenti su Imprese Connesse	No
Procedure Pgresse su Imprese Connesse	<input checked="" type="radio"/> Si ←
Recensioni di stampa	No
Indice Storico Eventi Pubblici Rilevanti	NULLO

9694



Altri dati anagrafici

Indirizzi storici di residenza/domicilio recuperati

~~_____~~
~~_____~~

DATA INIZIO PRATICA 22.09.2014
DATA FINE PRATICA 27.03.2015
CANCELLATO IN 186 giorni

X Eventi negativi

X Protesti

Non risultano protesti a carico della persona

X Pregiudizievoli di Conservatoria

Da verifica sugli archivi Cerved Group non risultano pregiudizievoli a carico della persona

X Procedure relative ad esponenti in imprese connesse

Questa sezione comprende Procedure che abbiano interessato imprese in cui la persona sia titolare di cariche sociali o di quote societarie, ovvero sia stata titolare di cariche nell'anno antecedente al verificarsi dell'evento. Gli eventi riportati sono di norma quelli intervenuti a partire dal febbraio 1996, data di entrata in vigore del Registro Imprese.

X Cariche /Qualifiche Gestionali su imprese connesse

- 1. [REDACTED]

Indirizzo residenza persona: [REDACTED]

Cariche Persona:	Eventi Impresa:
[REDACTED]	FALLIMENTO dal 12/05/2009 data chiusura 29/03/2010



9694

BASIC PERSONA IMPRENDITORE

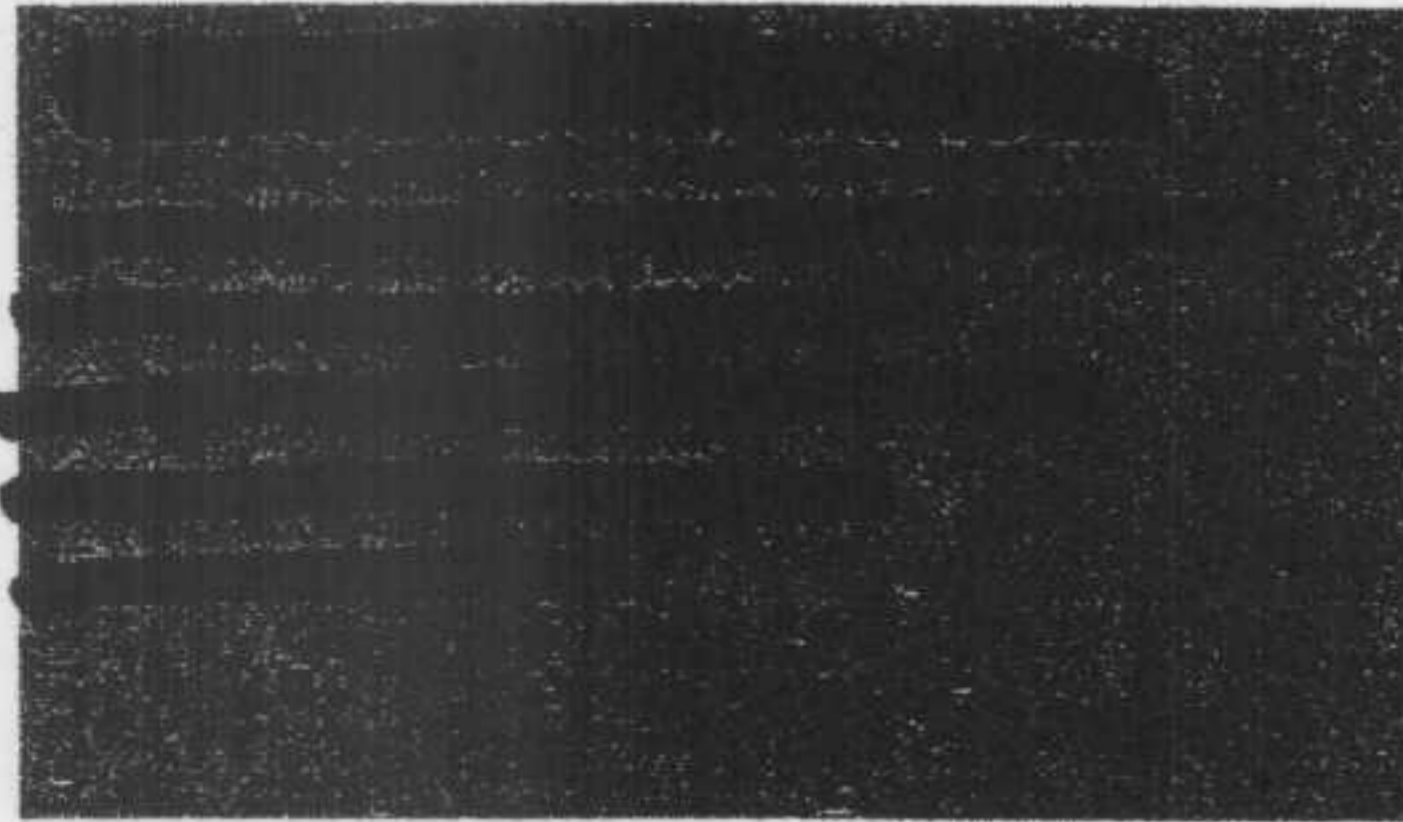

Sintesi Evidenze	
Protesti	No
Pregiudizievoli di Conservatoria	No
Fallimenti su Imprese Connesse	No
Procedure su Imprese Connesse	No
Recensioni di stampa	No
Indice Storico Eventi Pubblici Rilevanti	NULLO



Altri dati anagrafici

Indirizzi storici di residenza/domicilio recuperati





Eventi negativi



Protesti

Non risultano protesti a carico della persona



Pregiudizievoli di Conservatoria

Da verifica sugli archivi Cerved Group non risultano pregiudizievoli a carico della persona



Procedure relative alle esecuzioni, liquidazioni, fallimenti, ecc.

Questa sezione comprende Procedure che abbiano interessato imprese in cui la persona sia titolare di cariche sociali o di quote societarie, ovvero sia stata titolare di cariche nell'anno antecedente al verificarsi dell'evento. Gli eventi riportati sono di norma quelli intervenuti a partire dal febbraio 1996, data di entrata in vigore del Registro Imprese.

Nessun evento trovato

